



 <b>Prefeitura Municipal de Novo Hamburgo - RS</b> Secretaria da Fazenda Fone: (51) 30979400 - <a href="http://www.novohamburgo.rs.gov.br">http://www.novohamburgo.rs.gov.br</a>				Série do Documento Nota Fiscal de Serviço Eletrônica - NFS-e	
			<b>Construtora e Pavimentadora Pavicon Ltda</b> RS 239,707 - OPERARIO CEP 93352-700 - Fone: (51)3396-6000 - Novo Hamburgo - RS nfs-e@pavicon.com.br Inscrição Municipal 24449 - CPF/CNPJ 88.256.979/0001-04		
					
<b>Identificação da Nota Fiscal Eletrônica</b>					
Natureza da Operação <b>Tributação fora do município</b>		Data de Competência/Emissão <b>30/09/2022</b>	Data de Geração da NFS-e <b>30/09/2022 11:59:38</b>	Código de Verificação de Autenticidade <b>45 82 A6</b>	Número da Nota Fiscal <b>3713</b>
Número do RPS <b>3680</b>	Série do RPS <b>RPS - Recibo Provisório de Serviço</b>			Data de Emissão do RPS <b>30/09/2022 11:59:35</b>	
Consulte a autenticidade deste documento acessando o site: <a href="https://www.issnetonline.com.br/novohamburgo/online/">https://www.issnetonline.com.br/novohamburgo/online/</a>					
<b>Dados do Tomador de Serviços</b>					
CNPJ/CPF <b>90.832.619/0001-55</b>	Inscrição Municipal	Razão Social <b>PREFEITURA MUN CAMPO BOM</b>			
Endereço <b>AVENIDA INDEPENDENCIA</b>		Número <b>000800</b>	Complemento	Bairro <b>CENTRO</b>	
CEP <b>93700-000</b>	Cidade / UF <b>Campo Bom / RS</b>		Telefone <b>(51)3598-8600</b>	e-mail	
<b>Local dos Serviços</b> Campo Bom - Rio Grande do Sul					
<b>Descrição dos Serviços</b>					
MAO DE OBRA PM CAMPO BOM R\$ 206.254,94 ... MAT/EQUIP R\$ 567.794,04 OBRA 8283 CONTRATO N. 264/2022 CONCORRENCIA PUBLICA N. 003/2022 CNO N. 90.011.88956/78 EMPENHO N.10897/2022 REVITALIZACAO DA AV. DOS MUNICIPIOS (TRECHO ENTRE AV. INTERMUNICIPAL E AV. PRESIDENTE VARGAS) - CAMPO BOM/RS. PROGRAMA PAVIMENTA RS - SECRETARIA DE DESENVOLVIMENTO URBANO E METROPOLITANO DO ESTADO DO RS. CONVENIO FPE No 20 21/4240. DEPOSITAR: BANCO BANRISUL S/A (041) AGENCIA 0290 - NOVO HAMBURGO C/C 26.013360.1-4 Valor: R\$ 774.048,98 ISS A SER RECOLHIDO PELO TOMADOR PARA O MUNICIPIO DE CAMPO BOM : R\$ 15.480,98 CONTRATANTE: PREFEITURA MUN CAMPO BOM Cod.cliente: 5.032 Trib aprox R\$: 104.109,59 Federal, 30.420,12 Municipal Fonte: IBPT/empresometro.com.br 33EAB0					
 Edio Breunig Engº Civil CREA 70.075					
<b>Imposto Sobre Serviços de Qualquer Natureza-ISSQN</b>					
Atividade do Município <b>248 - CONSTRUCAO CIVIL - EXECUCAO E EMPREITADA</b>			Aliquota <b>2,00</b>	Item da LC116/2003 <b>702</b>	Cód. Nacional Atividade Econômica <b>4211101</b>
<b>Valor Total dos Serviços</b> <b>R\$ 774.048,98</b>		Desconto Incondicionado <b>R\$ 0,00</b>	Deduções Base Cálculo <b>R\$ 0,00</b>	Base de Cálculo <b>R\$ 774.048,98</b>	Total do ISSQN <b>R\$ 0,00</b>
				ISSQN Retido <b>Sim</b>	Desconto Condicionado <b>R\$ 0,00</b>
<b>Retenções de Impostos</b>					
PIS <b>R\$ 0,00</b>	COFINS <b>R\$ 0,00</b>	INSS <b>R\$ 22.688,04</b>	IRRF <b>R\$ 9.288,59</b>	CSLL <b>R\$ 0,00</b>	Outras Retenções <b>R\$ 0,00</b>
					ISSQN <b>R\$ 15.480,98</b>
<b>Valor Líquido da Nota Fiscal</b>					<b>R\$ 726.591,37</b>
<b>Informações Complementares</b>					

ISS.NET - Sistema Nota Control® • [www.notacontrol.com.br](http://www.notacontrol.com.br)

  
 Prefeitura Municipal de Campo Bom  
 Secretária de Obras, Planejamento e  
 Serviços Urbanos  
**Jeferson Ramos da Rosa**  
 Secretário de Obras

 <b>Prefeitura Municipal de Novo Hamburgo - RS</b> Secretaria da Fazenda Fone: (51) 30979400 - <a href="http://www.novohamburgo.rs.gov.br">http://www.novohamburgo.rs.gov.br</a>		Série do Documento
		Nota Fiscal de Serviço Eletrônica - NFS-e

 <b>CONSTRUTORA E PAVIMENTADORA</b>	<b>Construtora e Pavimentadora Pavicon Ltda</b> RS 239.707 - OPERARIO CEP 93352-700 - Fone: (51)3396-6000 - Novo Hamburgo - RS nfs-e@pavicon.com.br Inscrição Municipal 24449 - CPF/CNPJ 88.256.979/0001-04	

<b>Identificação da Nota Fiscal Eletrônica</b>				Número da Nota Fiscal <b>3714</b>
Natureza da Operação <b>Tributação fora do município</b>	Data de Competência/Emissão <b>30/09/2022</b>	Data de Geração da NFS-e <b>30/09/2022 12:03:26</b>	Código de Verificação de Autenticidade <b>AA 7E DD</b>	
Número do RPS <b>3681</b>	Série do RPS <b>RPS - Recibo Provisório de Serviço</b>	Data de Emissão do RPS <b>30/09/2022 12:03:24</b>		
Consulte a autenticidade deste documento acessando o site: <a href="https://www.issnetonline.com.br/novohamburgo/online/">https://www.issnetonline.com.br/novohamburgo/online/</a>				

<b>Dados do Tomador de Serviços</b>				
CNPJ/CPF <b>90.832.619/0001-55</b>	Inscrição Municipal	Razão Social <b>PREFEITURA MUN CAMPO BOM</b>		
Endereço <b>AVENIDA INDEPENDENCIA</b>	Número <b>000800</b>	Complemento	Bairro <b>CENTRO</b>	
CEP <b>93700-000</b>	Cidade / UF <b>Campo Bom / RS</b>	Telefone <b>(51)3598-8600</b>	e-mail	

**Local dos Serviços**  
Campo Bom - Rio Grande do Sul

<b>Descrição dos Serviços</b>	
MAO DE OBRA PM CAMPO BOM R\$ 51.531,51 ... MAT/EQUIP R\$ 463.911,13 OBRA 8283 CONTRATO N. 264/2022 CONCORRENCIA PUBLICA N. 003/2022 CNO N. 90.011.88956/78 EMPENHO N.10896/2022 REVITALIZACAO DA AV. DOS MUNICIPIOS (TRECHO ENTRE AV. INTERMUNICIPAL E AV. PRESIDENTE VARGAS) - CAMPO BOM/RS. PROGRAMA PAVIMENTA RS - SECRETARIA DE DESENVOLVIMENTO URBANO E METROPOLITANO DO ESTADO DO RS. CONVENIO FPE No 20 21/4240. DEPOSITAR: BANCO BANRISUL S/A (041) AGENCIA 0290 - NOVO HAMBURGO C/C 26.013360.1-4 Valor: R\$ 515.442,64 ISS A SER RECOLHIDO PELO TOMADOR PARA O MUNICIPIO DE CAMPO BOM : R\$ 10.308,85 CONTRATANTE: PREFEITURA MUN CAMPO BOM Cod.ciente: 5.032 Trib aprox R\$: 69.327,04 Federal, 20.256,90 Municipal Fonte: IBPT/empresometro.com.br 33EAB0	

  
 Niro Edio Breunig  
 Engº Civil  
 CREA 70.075

<b>Imposto Sobre Serviços de Qualquer Natureza-ISSQN</b>							
Atividade do Município <b>248 - CONSTRUCAO CIVIL - EXECUCAO E EMPREITADA</b>	Aliquota <b>2,00</b>	Item da LC116/2003 <b>702</b>	Cód. Nacional Atividade Econômica <b>4211101</b>				
<b>Valor Total dos Serviços</b> <b>R\$ 515.442,64</b>	Desconto Incondicionado <b>R\$ 0,00</b>	Deduções Base Cálculo <b>R\$ 0,00</b>	Base de Cálculo <b>R\$ 515.442,64</b>	Total do ISSQN <b>R\$ 0,00</b>	ISSQN Retido <b>Sim</b>	Desconto Condicionado <b>R\$ 0,00</b>	

<b>Retenções de Impostos</b>							
PIS <b>R\$ 0,00</b>	COFINS <b>R\$ 0,00</b>	INSS <b>R\$ 5.668,47</b>	IRRF <b>R\$ 6.185,31</b>	CSLL <b>R\$ 0,00</b>	Outras Retenções <b>R\$ 0,00</b>	ISSQN <b>R\$ 10.308,85</b>	

**Valor Líquido da Nota Fiscal** **R\$ 493.280,01**

**Informações Complementares**

ISS.NET - Sistema Nota Control® • [www.notacontrol.com.br](http://www.notacontrol.com.br)

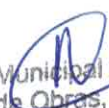
  
 Prefeitura Municipal de Campo Bom  
 Secretária de Obras, Planejamento e  
 Serviços Urbanos  
**Jeferson Ramos da Rosa**  
 Secretário de Obras

AO  
MUNICÍPIO DE CAMPO BOM  
CONCORRÊNCIA N.º 003/2022  
PERÍODO: 13/09/22 a 30/09/22

**PLANILHA DE MEDIÇÃO DOS SERVIÇOS EXECUTADOS DA OBRA DE REPAVIMENTAÇÃO ASFÁLTICA NO TRECHO DA AVENIDA DOS MUNICÍPIOS NO MUNICÍPIO DE CAMPO BOM.**

ITEM	DISCRIMINAÇÃO	UNID.	QUANT.	PREÇOS UN.(R\$)			PREÇO TOTAL (BDI-25,60%)				
				UNIT.	MAT./EQUIP.	M.O.	MAT./EQUIP.	M.O.	UNITÁRIO	TOTAL	
<b>1.</b>	<b>ADMINISTRAÇÃO LOCAL</b>										
1.1	Transporte equip. obra-gr.porte	H	4,56	349,01	350,69	87,67	1.599,15	399,78	438,36	1.998,92	
1.2	Transporte equip. obra-md.porte	H	4,56	218,76	219,81	54,95	1.002,33	250,57	274,76	1.252,91	
1.3	Sinalização com fita fixada em cone plástico, incluindo cone.	M	133,00	7,12	7,15	1,79	950,95	238,07	8,94	1.189,02	
1.4	Instalação depósito/sanitário (container 2,30*6,00)	MÊS	1,00	815,37	819,29	204,82	819,29	204,82	1.024,11	1.024,11	
<b>Total Item 1.: R\$</b>							<b>4.371,72</b>	<b>1.093,24</b>		<b>5.464,96</b>	
<b>2.</b>	<b>SERVIÇOS PRELIMINARES</b>										
2.1	Placa de obra 1,20x2,40	M2	-	219,71	220,77	55,19	-	-	275,96	-	
<b>Total Item 2.: R\$</b>											
<b>3.</b>	<b>PAVIMENTAÇÃO (RECAPEAMENTO)</b>										
3.1	Fresagem de pavimento asfáltico exclusive transporte (até 5 cm)	M2	11.327,65	7,06	7,10	1,77	80.426,32	20.049,94	8,87	100.476,20	
3.2	Transporte de material fresado para Bota-Fora (DMT = 5 km)	M3XKM	3.681,49	1,96	1,97	0,49	7.252,54	1.803,93	2,46	9.056,47	
3.3	Execução de pintura de ligação com emulsão asfáltica rr-2c	M2	11.327,65	2,64	2,66	0,66	30.131,55	7.476,25	3,32	37.607,80	
3.4	Execução de pavimento com aplicação de concreto asfáltico, camada de rolamento - (espessura 05cm)	M3	566,38	1.387,70	1.394,36	348,59	789.737,62	197.434,40	1.742,95	987.172,00	
3.5	Transporte de CBUQ para DMT 15 km, peso espec.compact: 2,5/m3	M3XKM	11.044,41	1,96	1,97	0,49	21.757,49	5.411,76	2,46	27.169,20	
<b>Total Item 3.: R\$</b>							<b>929.305,52</b>	<b>232.176,28</b>		<b>1.161.481,80</b>	
<b>4.</b>	<b>SINALIZAÇÃO</b>										
4.1	Pintura de eixo viário sobre asfalto com tinta retrorefletiva a base de resina acrílica com microesferas de vidro, aplicação mecânica com demarcadora autopropelida.	M	2.592,23	3,74	3,76	0,94	9.746,78	2.436,70	4,70	12.183,40	
4.2	Pintura de símbolos e textos com tinta acrílica, demarcação com fita adesiva e aplicação com rolo	M2	8,36	36,43	36,61	9,15	306,06	76,49	45,76	382,30	
4.3	Pintura de faixa de pedestre - tinta retrorefletiva a base de resina acrílica com microesferas de vidro - e = 0,30 cm - aplicação manual	M2	273,56	19,50	19,59	4,90	5.359,04	1.340,44	24,49	6.699,00	
4.4	Pintura de meio-fio com tinta branca a base de cal (caiação).	M	-	1,15	1,16	0,29	-	-	1,45	1,45	
4.5	Tacha refletiva bidirecional	UN.	361,08	18,73	18,82	4,71	6.795,53	1.700,69	23,53	8.496,15	
<b>Total Item 4.: R\$</b>							<b>22.207,40</b>	<b>5.554,32</b>		<b>27.761,72</b>	
<b>5.</b>	<b>SERVIÇOS COMPLEMENTARES /CONTROLE TECNOLÓGICO</b>										
5.1	Auxiliar de laboratório	H	11,40	21,22	21,32	5,33	243,05	60,76	26,65	303,00	
5.2	Técnico de laboratório	H	11,40	25,15	25,27	6,32	288,08	72,05	31,59	360,00	
5.3	Topógrafo com encargos complementares	H	45,60	28,96	29,10	7,27	1.326,96	331,51	36,37	1.658,00	
5.4	Auxiliar de topógrafo com encargos complementares	H	45,60	13,87	13,94	3,48	635,66	158,69	17,42	794,00	
5.5	Execução de meio-fio pré-moldado de concreto (1,00x0,30x0,12x0,15), inclus. carga, transporte	M	1.581,00	46,16	46,38	11,60	73.326,78	18.339,60	57,98	91.666,00	
<b>Total Item 5.: R\$</b>							<b>75.820,53</b>	<b>18.962,61</b>		<b>94.783,14</b>	
<b>Total Geral: R\$</b>							<b>1.031.705,17</b>	<b>257.786,45</b>		<b>1.289.491,62</b>	
<b>Total Geral Empenho 10896/2022: R\$</b>							<b>463.911,13</b>	<b>51.531,51</b>		<b>515.442,64</b>	
<b>Total Geral Empenho 10897/2022: R\$</b>							<b>567.794,04</b>	<b>206.254,94</b>		<b>774.048,98</b>	

BDI: 25,60% - Encargos Sociais: 82,28%

Novo Hamburgo, 30 de setembro de 2022.

  
Batista Roque Bagattini  
Sócio-administrador  
Eng. Civil CREA-RS 044790-D - Responsável Técnico

  
Responsável Pela Fiscalização  
Nirio Edio Bruning  
Eng.º Civil  
CREA 70.075

Prefeitura Municipal de Campo Bom  
Secretaria de Obras, Planejamento e  
Serviços Urbanos  
Jeferson Ramos da Rosa  
Secretário de Obras



## RELATÓRIO FOTOGRAFICO

**Obra: Repavimentação asfáltica em trecho da Avenida dos Municípios –  
Campo Bom**

**Contrato: 264/2022**

**Medição: 02º Medição**

**Período: 16/09/2022 à 30/09/2022**

  
Nirio Edio Breunig  
Engº Civil  
CREA 70.075

**SETEMBRO / 2022**

  
Prefeitura Municipal de Campo Bom  
Secretaria de Obras, Planejamento e  
Serviços Urbanos  
**Jeferson Ramos da Rosa**  
Secretário de Obras



Figura 1 – Recuperação do pavimento



Figura 3 – Recuperação do pavimento

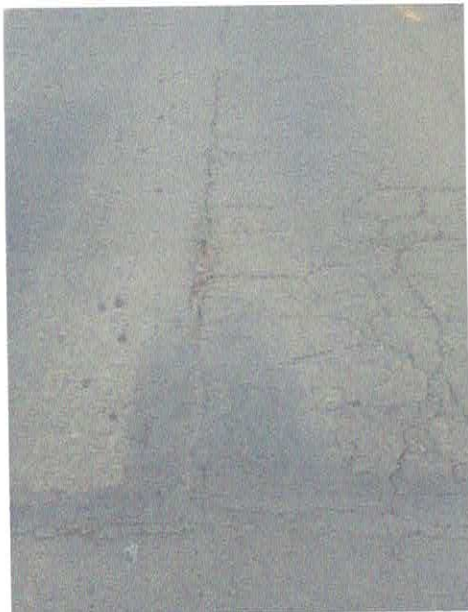

Figura 2 – Recuperação do pavimento



Figura 4 – Recuperação do pavimento

Handwritten blue ink signatures or initials, including a stylized signature and a circular mark.



Figura 5 – Execução de fresagem

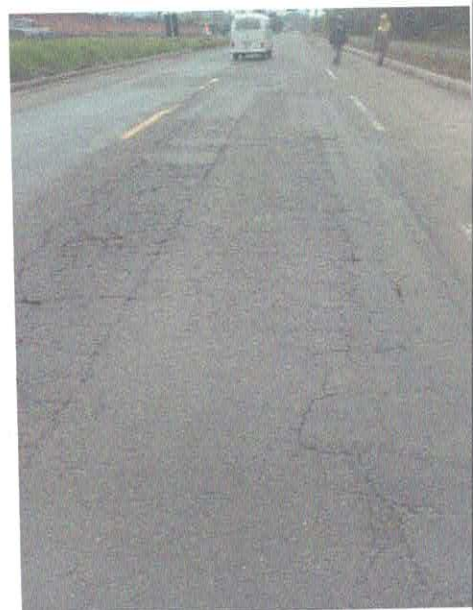

Figura 7 – Execução de fresagem



Figura 6 – Execução de fresagem



Figura 8 – Execução de fresagem

Handwritten blue ink marks, including a signature and a circled number '12'.



Figura 9 – Execução de meio-fio



Figura 11 – Execução de meio-fio



Figura 10 – Execução de meio-fio



Figura 12 – Execução de meio-fio

Handwritten blue ink signatures and initials, including a stylized signature and a circular mark with a diagonal line.



Figura 13 – Execução camada de CBUQ



Figura 15 – Execução camada de CBUQ



Figura 14 – Execução camada de CBUQ



Figura 16 – Execução camada de CBUQ

GA

①





Figura 17 – Execução de fresagem



Figura 19 – Recuperação do pavimento



Figura 18 – Execução de fresagem



Figura 20 – Recuperação do pavimento

Handwritten blue ink marks, including a signature and a circular stamp.



Figura 21 – Execução camada de CBUQ

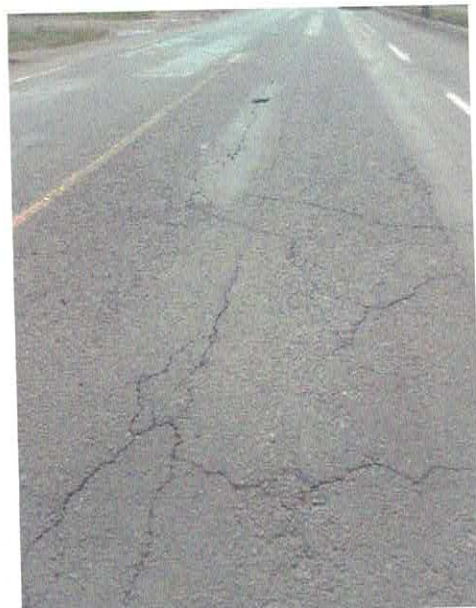

Figura 23 – Execução camada de CBUQ



Figura 22 – Execução camada de CBUQ



Figura 24 – Execução camada de CBUQ

Handwritten signature in blue ink.

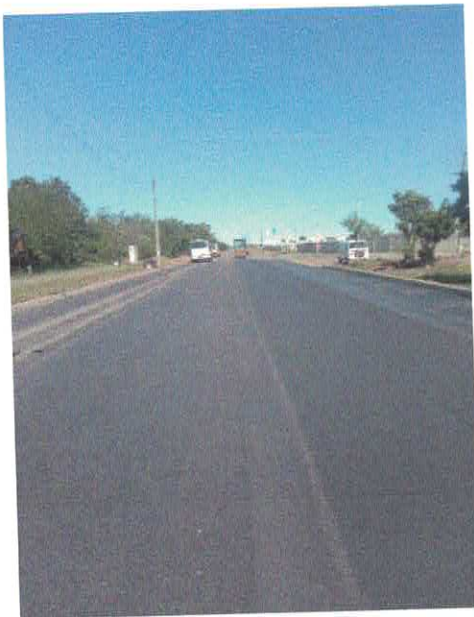
Handwritten signature in blue ink, enclosed in a circle.

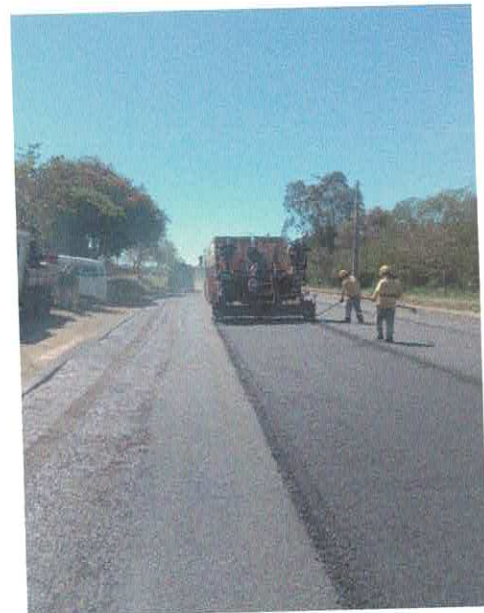

Figura 25 – Execução de meio-fio



Figura 27 – Execução de meio-fio



Figura 26 – Execução de meio-fio



Figura 28 – Execução de meio-fio

Handwritten blue ink signatures or initials.



Figura 29 – Recuperação do pavimento



Figura 31 – Execução de fresagem



Figura 30 – Execução de fresagem



Figura 32 – Execução de fresagem

Handwritten blue ink marks, including a signature and a circled number '10'.



Figura 33 – Execução camada de CBUQ



Figura 35 – Execução camada de CBUQ



Figura 34 – Execução camada de CBUQ



Figura 36 – Execução camada de CBUQ

CSA



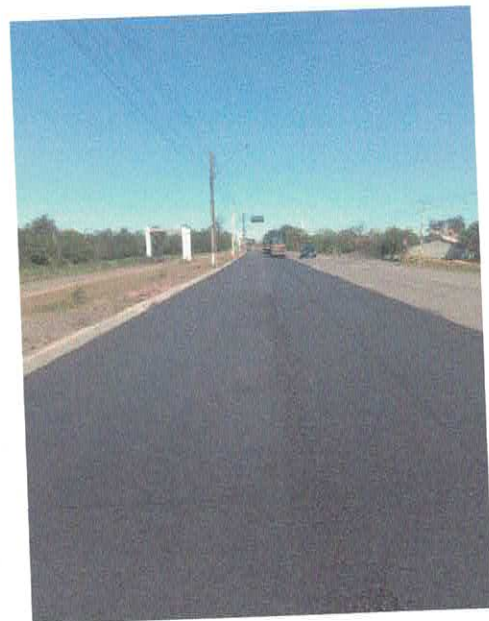

Figura 37 – Execução de fresagem



Figura 39 – Recuperação do pavimento



Figura 38 – Recuperação do pavimento



Figura 40 – Execução de fresagem

CA (1)



Figura 41 – Execução de sinalização horizontal



Figura 43 – Execução de meio-fio

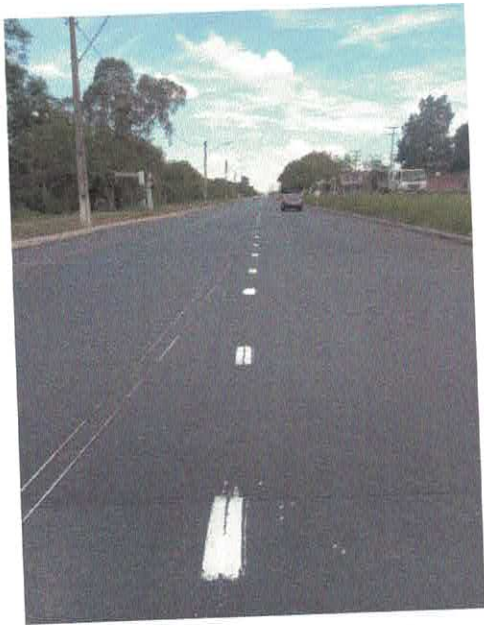

Figura 42 – Execução de sinalização horizontal



Figura 44 – Execução de sinalização horizontal

Handwritten signatures in blue ink.

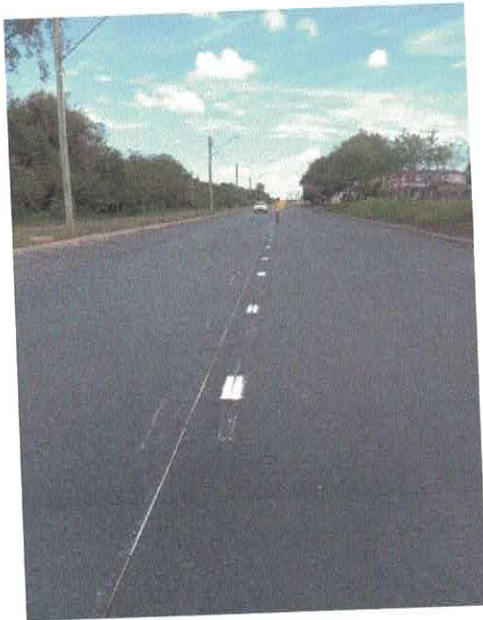

Figura 45 – Execução de meio-fio

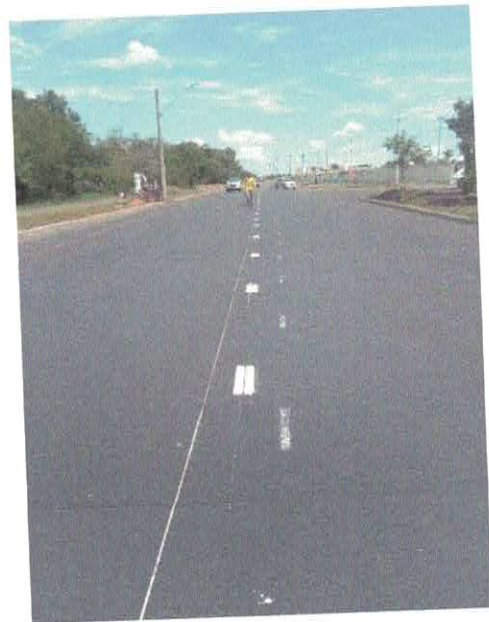

Figura 47 – Execução de sinalização horizontal



Figura 46 – Execução de sinalização horizontal



Figura 48 – Execução de meio-fio

UA (M)





Figura 49 – Execução camada de CBUQ



Figura 51 – Execução camada de CBUQ



Figura 50 – Execução camada de CBUQ



Figura 52 – Execução camada de CBUQ

Handwritten signatures in blue ink, including a stylized signature and a circular stamp.



Figura 53 – Execução de sinalização horizontal

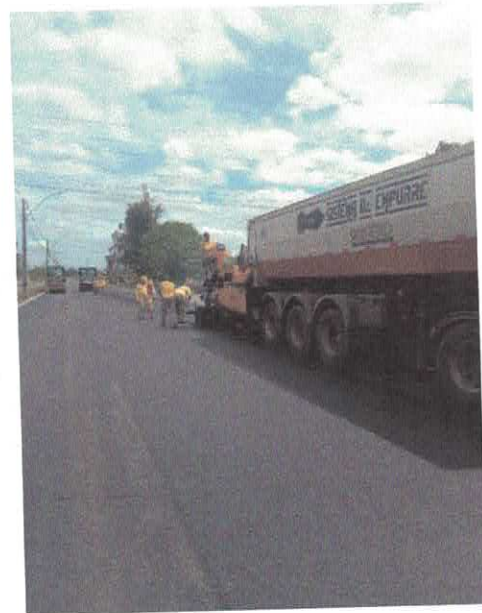

Figura 55 – Execução de sinalização horizontal



Figura 54 – Execução de sinalização horizontal



Figura 56 – Execução de sinalização horizontal

Handwritten signature and initials in blue ink.

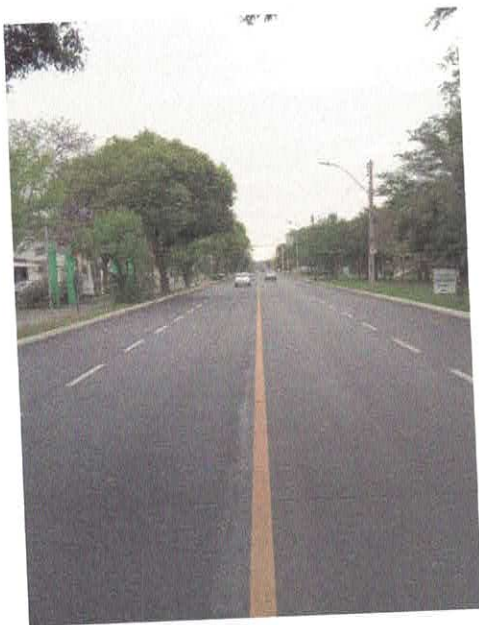

Figura 57 – Execução de sinalização horizontal



Figura 59 – Execução de sinalização horizontal



Figura 58 – Execução de sinalização horizontal



Figura 60 – Execução de sinalização horizontal

Aino Edio Breunig  
Engº Civil  
CREA 70.075

Prefeitura Municipal de Campo Bom  
Secretaria de Obras, Planejamento e  
Serviços Urbanos  
Jeferson Ramos da Rosa  
Secretário de Obras

CBUQ: 11.327,65 m<sup>2</sup>  
MF: 1.581,00 m  
QM: 1,00 un

  
Alirio Leão Brito  
Eng.º Civil  
CREA 70.075

Prefeitura Municipal de Campo Bom  
Secretaria de Obras, Planejamento e  
Serviços Urbanos  
**Jeferson Ramos da Rosa**  
Secretário de Obras

UR

Novo Hamburgo, 30 de setembro de 2022.

AO

MUNICÍPIO DE CAMPO BOM

Att.: Exmo. Prefeito Municipal Luciano Libório Baptista Orsi

Ref.: Concorrência Pública nº 003/2022 - Contrato nº 264/2022

Ass.: Termo Atestado

CONSTRUTORA E PAVIMENTADORA PAVICON LTDA, pessoa jurídica com sede em Novo Hamburgo, à rodovia RS 239 n.º 707, inscrita no CNPJ sob n.º 88.256.979/0001-04, através de seu representante legal abaixo firmado, detentora do contrato em epígrafe, para **Execução da obra de Revitalização da Av. dos Municípios (trecho entre a Av. Intermunicipal e Av. Presidente Vargas), no Município de Campo Bom/RS**, tendo em vista a execução de mais de 70% da referida Obra conforme medição, vem através deste, solicitar a liberação da 3ª parcela do convênio Pavimenta.

Sendo o que tínhamos para o momento,

Atenciosamente

CONSTRUTORA E PAVIMENTADORA PAVICON LTDA

  
Batista Roque Bagattini  
Sócio-administrador  
Eng. Civil – CREA RS044790-D

DA FISCALIZAÇÃO  
CIENTE E DE ACORDO

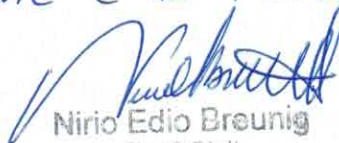
  
Nirio Edio Breunig  
Engº Civil  
CREA 70.075

  
Prefeitura Municipal de Campo Bom  
Secretaria de Obras, Planejamento e  
Serviços Urbanos  
Jeferson Ramos da Rosa  
Secretário de Obras